

# PIXAO

Supply  
Chain  
Solutions

DEPUIS 1986

Logiciels de gestion  
d'entrepôt

## LES ENJEUX DE LA LOGISTIQUE D'ENTREPOT :



L'activité logistique d'un entrepôt est au cœur de la Supply Chain.

En constante recherche de performance opérationnelle et d'exigence de service, nos WMS vous apportent des solutions adaptées à vos besoins.

Le WMS permet l'optimisation de l'activité logistique de la réception à l'expédition de marchandises.

**Nos solution WMS** permettent d'optimiser l'efficacité de votre entrepôt :



Notamment au niveau :

- de la fiabilité des stocks et de leur rotation en baissant leur niveau moyen
- du traitement des commandes
- des temps de réponse
- des communications avec les autres acteurs de la chaîne d'approvisionnement
- de la productivité des équipements et des employés
- de la visibilité des flux en temps réel à l'intérieur de l'entrepôt

UNE ESTIMATION DE

**15 à 30%**

D'ÉCONOMIE SUR LES COÛTS DE PRÉPARATION

Nos WMS sont conformes aux standards d'expéditions de l'industrie, permettent et facilitent la diffusion des marchandises sur de multiples circuits de distribution

GAGNER EN **QUALITÉ, TRAÇABILITÉ ET PRODUCTIVITÉ**

# PIXAO

Supply  
Chain  
Solutions

DEPUIS 1986

## Logiciels de gestion d'entrepôt



Créé en 1986, PIXAO propose des solutions progicielles de pilotage et de gestion d'entrepôt adaptées pour tous secteurs d'activité.

PIXAO dispose d'une équipe hautement spécialisée, qui allie conseil, expertise métier, rigueur dans l'analyse et le développement des applicatifs ainsi qu'un suivi constant des sites en évolution par une "hotline" permanente.

PIXAO vous propose des solutions «clef en main» :

Installation globale de l'entreprise : Logiciel

Matériel

Infrastructure réseau

## NOS WMS ET NOTRE SOLUTION EN MODE SAAS :



OPTIMISER

LA GESTION DE VOTRE ENTREPÔT  
DE MANIÈRE CONSÉQUENTE



**GALATEE 3** est un Warehouse Management System (WMS) appelé plus communément « logiciel de gestion d'entrepôt »

**GALATEE 3** permet aux PME et Grandes Entreprises l'optimisation de la maîtrise des coûts logistiques, des flux physiques, la maîtrise de l'information et l'aide à la décision.

**GALATEE 3** comprend en son socle les principales fonctions d'un WMS. Modulaire et interfaçable, GALATEE 3 s'adapte aussi à tout type d'entrepôt et à ses spécificités.

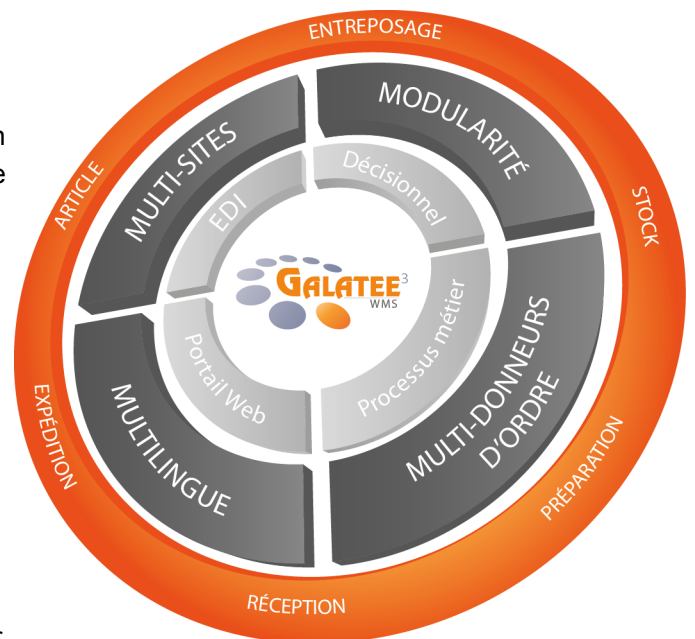

L'ergonomie du produit a été particulièrement travaillée. En particulier, une utilisation intensive de fonctions de fenêtrage qui permet, dans le respect de la logique des procédures, d'accéder par déroutement à d'autres programmes de consultation, de recherche et de saisie, à partir de la transaction principale qu'il exécute.

Nos WMS ont comme périmètre d'application la Gestion de l'Entrepôt et s'adaptent à tout type d'ERP pouvant déjà être mis en place dans votre structure. Nos WMS génèrent en automatique des notifications d'événements qui permettent d'assurer l'information en temps réel des autres modules opérationnels de votre chaîne logistique.

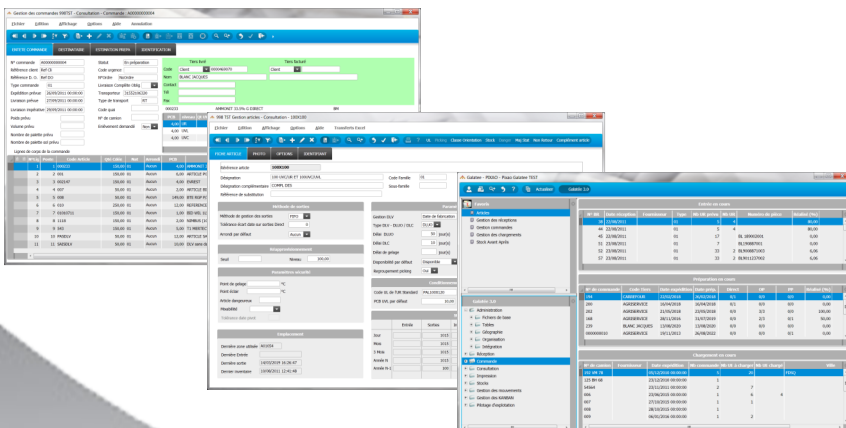

# Les fonctionnalités de GALATEE 3 :

## Article

- Gestion des conditionnements logistiques
- Gestion des articles
- Prise en compte du N° de lot, N° de série....
- Gestion des matières dangereuses
- Optimisation des classes de rotation et d'affectation

## Réception

- Attendu de réception
- Gestion des réceptions
- Contrôle qualité
- Adressage automatique ou manuel
- Validation ou annulation de rangement
- Gestion des palettes hétérogènes

## Entreposage

- Configuration des emplacements
- Picking pivot, picking affecté
- Multi-entrepasage picking
- Optimisation des affectations picking
- Picking mono-lot

## Expédition

- Gestion des tournées de livraison
- Tournées d'approche multi-sites
- Calcul des coûts de transport
- Annulation ou report d'expédition
- Génération des documents de transport ( BL, BRT, RTMDR..)
- Accusé de réception de livraison

## Préparation

- Lancement automatique ou manuel des commandes
- Multimodes de préparation
- Gestion de type cross-docking
- Aide à la palettisation
- Gestion des SSCC
- Picking dynamique

## Stock

- Gestion des stocks
- Gestion des transferts intra-site
- Gestion des magasins de débord
- Réapprovisionnement automatique des picking
- Utilitaire de réorganisation d'entrepôt
- Gestion des inventaires
- Palette hétérogène



## Les plus GALATEE 3 :

- La gestion des communications EDI normées ou privatives...
- Le contrôle des chargements à l'expédition
- La composition des colisages détaillés
- Le contrôle de process par terminaux mobiles hertziens
- La gestion des commandes et des attendus
- Co-packing



ICARE est notre WMS spécialement étudié pour traiter de façon automatique la problématique des réquisitions de produits en flux tendus ou synchrones.

Il permet l'optimisation de la Supply Chain de Plates-formes Avancées Fournisseur, ou d'alimentation Bords De Chaîne. Ce mode d'approvisionnement s'étant imposé particulièrement dans des industries telles que l'automobile par exemple.

L'ergonomie d'ICARE a également été travaillée de manière précise. Une utilisation intensive de fonctions de fenêtrage permet dans le respect de la logique des procédures, d'accéder par déroutement à d'autres programmes de consultation, de recherche et de saisie, à partir de la transaction principale qu'il exécute.

ICARE communique en temps réel avec les autres composantes de la chaîne logistique, par prise en compte automatique des messages normés de la profession : CALDEL, DESADV, STOACT, KANBAN, AVIEXP, MOUSTO, PLUQUO... aussi bien en émission qu'en réception. A ce titre, il est interfaçable avec tout progiciel gérant la notification d'évènements par ce type de logique de messages EDI .

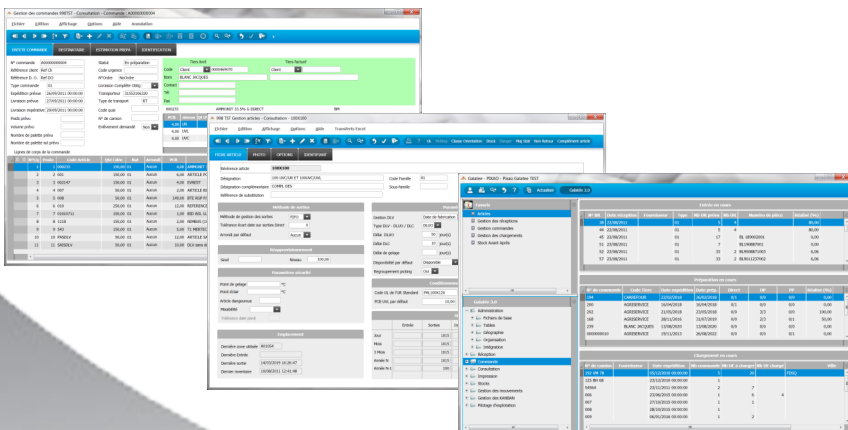
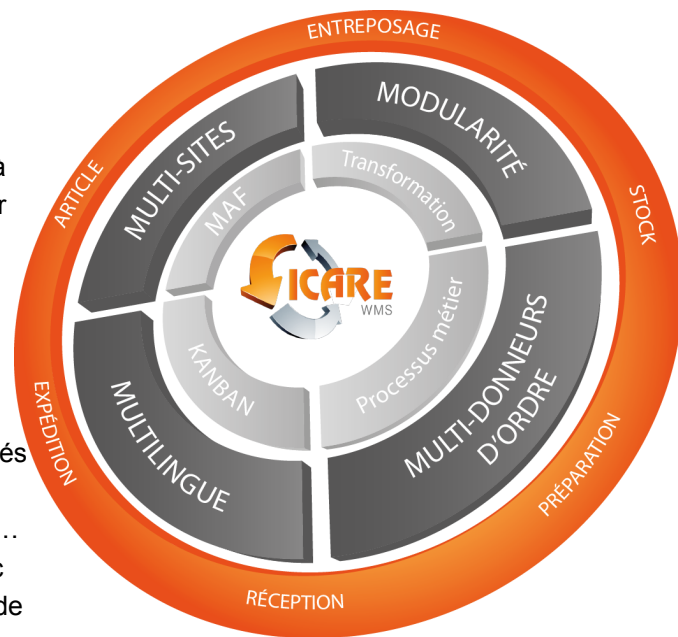

Microsoft SQL Server 2008



ORACLE

**ICARE Regroupe toutes les fonctionnalités d'un WMS à la différence que ses différents process sont adaptés aux flux tendus ou synchrones.**

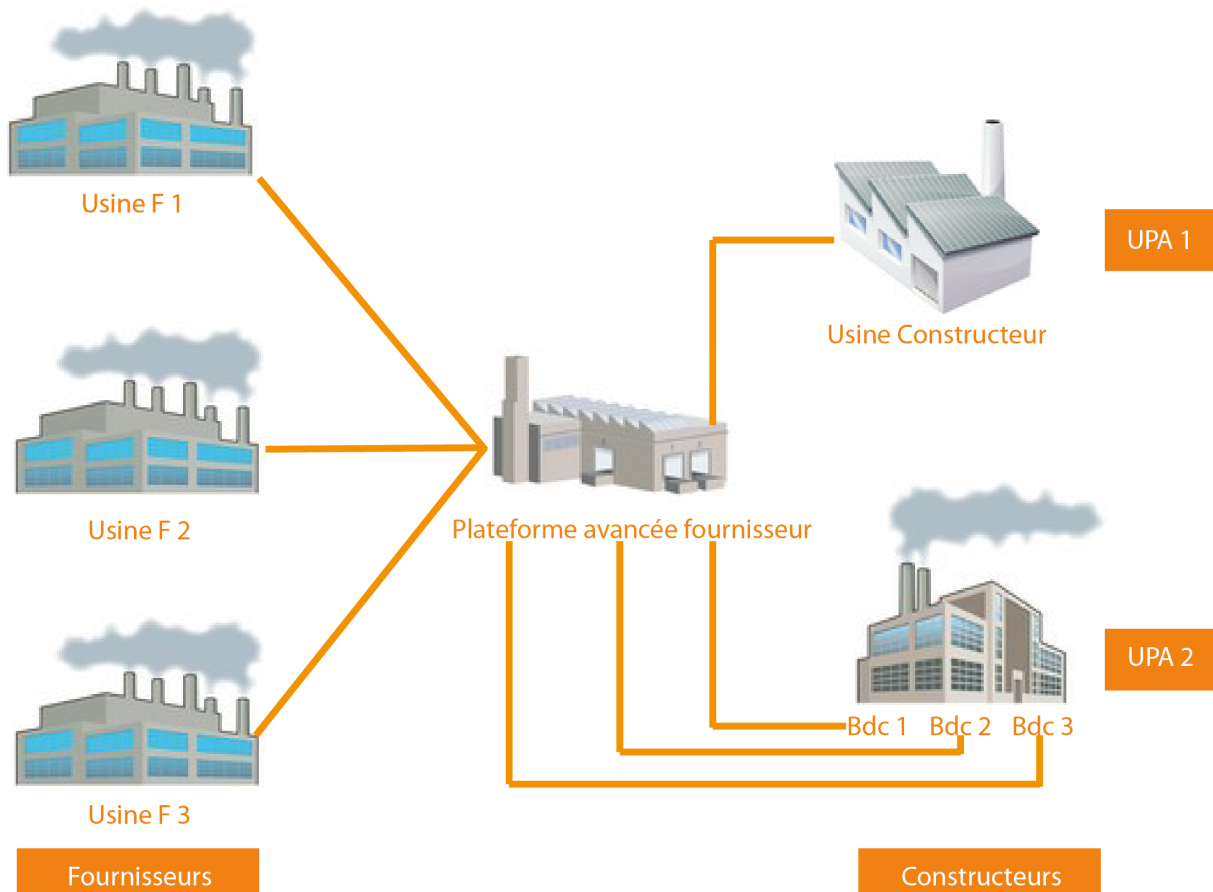

### Les principales fonctionnalités d'ICARE :

- Définition de la géographie du magasin
- Définition des donneurs d'ordres
- Définition des clients et bords de chaîne
- Gestion des articles
- Gestion du multi-référencement
- Saisie des réceptions,
- Mouvements de stocks
- Acquisition des ordres : KANBAN ou commandes
- Calcul des préparations
- Edition de B.L
- Génération automatique des messages EDI

- Inventaires par référence
- Inventaires par zone de stockage
- Stocks avant/après
- Statistiques de consommation
- Historiques d'activités
- Traçabilité intégrale des lots
- Inventaires tournants

**ICARE est enrichi de fonctionnalités particulières telles que :**

- Gestion des instances (Produits en rupture)
- Gestion du cross-docking
- Gestion des reconditionnements KANBAN
- Kitting dynamique



## La logistique facile en mode SaaS

FACILOG est notre solution en mode SaaS adaptée à votre gestion d'entrepôt.

Logiciels WMS performants (GALATEE 3 et ICARE )

Accéder plus vite à un WMS  
à moindre coût et  
sans bousculer votre infrastructure

FACILOG est disponible en tarif forfaitaire.

Le loyer comprend l'accès au logiciel, l'hébergement, l'exploitation et l'assistance.

**Libérez vous des contraintes informatiques !**

## Les avantages de FACILOG :

- Hotline technique
- Possibilité de location de matériels
- Forfait tarifaire
- Coût des ressources partagées mutualisé
- Prise en charge de la gestion de votre base de données comprenant les sauvegardes
- Mise à disposition de la dernière version du logiciel
- Hotline technique
- Si nécessaire, connexion EDI et facturation à l'utilisation
- Pas d'investissement initial



# L'approche PIXAO

Une démarche de partenariat,

## UNE EXPERTISE DE METIER

Vous attendez d'un éditeur de logiciel de gestion logistique une action de conseil, permettant d'intégrer votre problématique particulière (positionnement stratégique, objectifs opérationnels, contraintes physique et budgétaire) et définir les moyens à mettre en œuvre pour satisfaire le projet ...

## S'APPUYANT SUR UN PROGICIEL

Vous recherchez la sécurité d'un progiciel fiable et éprouvé, comprenant de façon standard toutes les fonctionnalités nécessaires à la gestion d'un entrepôt moderne, tant en matière de gestion des stocks (traçabilité) que du suivi de commandes (pilotage des process et des missions)

## PERSONNALISABLE ET EVOLUTIF

Vous savez bien ce que vous voulez obtenir de l'outil, et espérez l'enrichir de modules additionnels (attendus, instance, transformation, G.P.A, ...) au fur et à mesure de l'évolution de vos besoins.

## ADAPTE A VOTRE CAS

Vous êtes conscient des particularités de votre métier, et attendez une réponse pertinente à votre gestion d'entrepôt.

## DANS UNE LOGIQUE DE CLEF EN MAIN

Vous souhaitez trouver un partenaire qui puisse vous garantir la mise en place du système, l'intégration des terminaux dédiés, la mise en œuvre des solutions d'interfaces, la formation, l'aide au démarrage, et vous assure assistance technique et hot line ...



**Vous avez un projet ?**

**Vous souhaitez en savoir plus ?**

Appelez le **+(33) 1 30 05 15 60**

Pixao  
Adresse : 44 Avenue de la Gare  
78310 COIGNIERES  
Yvelines, France  
Téléphone : +(33) 1 30 05 15 60  
Fax : +(33) 1 30 05 15 69  
Courriel : [pixao@pixao.fr](mailto:pixao@pixao.fr)  
[www.pixao.fr](http://www.pixao.fr)